HERZLICH WILLKOMMEN ZUR PRESSEKONFERENZ

Liebe braucht Abstand

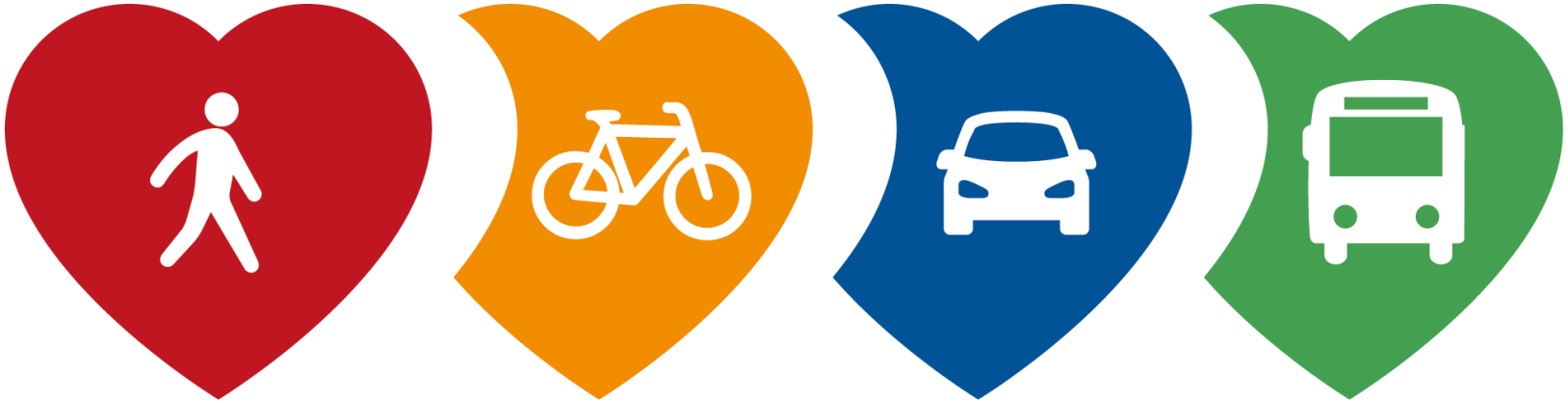

Begrüßung

Erster Beigeordneter der Stadt Brühl: Andreas Brandt

Begrüßung

Referatsleiter Verkehrssicherheit: Ulrich Malburg
Ministerium für Verkehr des Landes Nordrhein-Westfalen

Vorstellung der Verkehrssicherheitskampagne

LIEBE BRAUCHT ABSTAND

Franz Linder,
Planerbüro Südstadt
P3 Agentur für Kommunikation und Mobilität

Ein Projekt von:

AGFS

ZUKUNFTSNETZ MOBILITÄT NRW

LANDESVERKEHRSWACHT NRW

Mit freundlicher Unterstützung:

Ministerium für Verkehr
des Landes Nordrhein-Westfalen

Teilnehmende Städte

Revierverhalten

Drängeln, hupen, rechts überholen

„Inzwischen sind 61,6 Millionen Fahrzeuge in Deutschland zugelassen. Und die drängeln sich vor allem in den Städten auf den Straßen. Autofahrer merken, dass immer weniger Platz als früher bleibt. Deshalb versuchen sie ihr Revier zu verteidigen und auszubauen.“

Siegfried Brockmann, GDV

Quelle: KSTA, 11.8.2016

Pressekonferenz – Liebe braucht Abstand – Brühl - 05. September 2018

Verkehrssicherheit innerorts

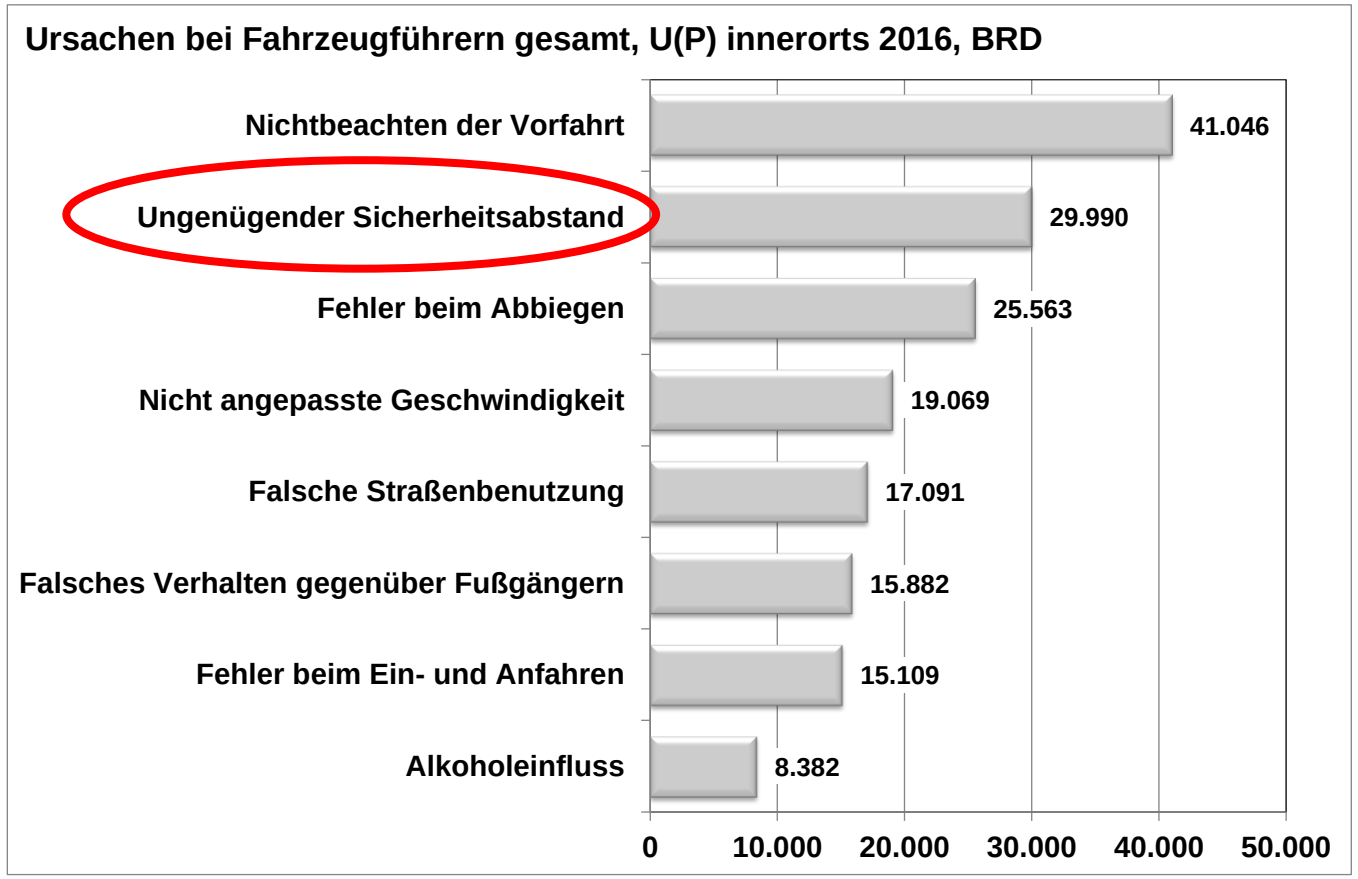

HUV_io_FzF-gesamt_2016, Tabelle 6.1, UJ13 A, Destatis, Fachserie 8 Reihe 7, Verkehrsunfälle 2016

Die Akteure

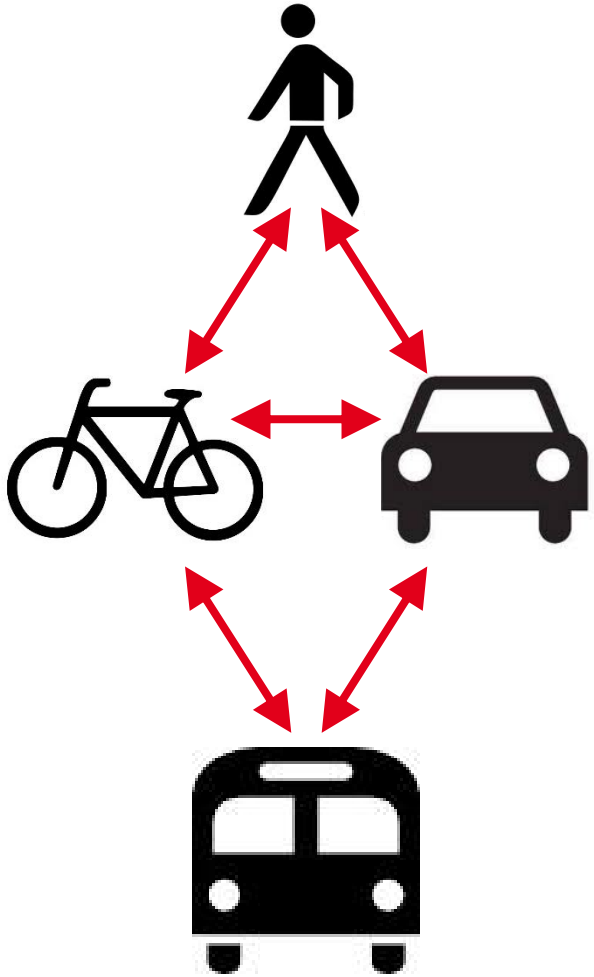

Leitidee der Kampagne

„Eine gute Beziehung ist eine Frage des richtigen Abstands.“

LIEBE BRAUCHT ABSTAND

Ziele

- Reduzierung von Verkehrsunfällen
- Entspanntere „Atmosphäre“, insbesondere zwischen Autonutzern und Radfahrern, aber auch Fußgängern und Radfahrern
- Verhaltensveränderung vom **GEGENEINANDER** zum **FÜREINANDER**
- Abstand wahren

Handlungskonzept

Kommunikationsinstrumente

Sicherheits-konferenz

- Plakate
- Broschüre
- Tischzeitung
- Aufkleber
- Postkarten
- Kurzfilm
- Homepage

Mobiler Aktions-stand

Dialog mit Akteuren | **Medien** | **Events/ Aktionen vor Ort**

PR-Maßnahmen

Sicherheitskonferenz

Fußgänger

Radfahrer

Autofahrer/ Bus- und Bahnfahrer

Ausschnitt aus der Brühler Deklaration zur Verkehrssicherheit

Verhaltensgrundsätze und Regeln

Für das verkehrliche Miteinander in Brühl sind folgende Regeln und Verhaltensgrundsätze formuliert worden:

1. Im Vordergrund stehen die Regelkonformität und ein generelles Verhalten im Sinne des § 1 (2) der StVO.

2. Es gilt die Empfehlung des präventiven, vorausschauenden Fahrens bzw. Handelns.

3. Partnerschaftliches Verhalten bedeutet: situativ angepasste Fahrgeschwindigkeiten, Rücksicht bis zum Verzicht auf die eigene „Vorfahrt“, Danke sagen.

4. Vorbild sein heißt: Die Schutzbedürftigkeit und Schwächen der anderen kennen (Kinder, Ältere, mobilitätseingeschränkte Personen etc.) und besondere Rücksichtnahme praktizieren.

5. Es gilt der Grundsatz der Gleichberechtigung zwischen den Verkehrsteilnehmergruppen Fußgänger/-innen, Radfahrer/-innen, Auto und öffentlicher Nahverkehr. Keine Verkehrsart dominiert die anderen!

...

Medien

LIEBE BRAUCHT ABSTAND

Für die Medien:

Broschüre
Plakate
Postkarten
Aufkleber

Tischzeitung
Kurzfilm
Homepage

Giveaways
Glücksrad
Buswerbung

Broschüre

Liebe
braucht
Abstand
Ein Projekt von:
AGFS
ZUKUNFTSNETZ
MOBILITÄT
NRW
LANDES
VERKEHRS
WACHT
NRW
Mit freundlicher Unterstützung:
Ministerium für Verkehr
des Landes Nordrhein-Westfalen

Plakate

LIEBE BRAUCHT ABSTAND
„Der Deutsche fährt nicht wie andere Menschen. Er fährt, um Recht zu haben.“ Kurt Tucholsky
www.liebe-braucht-abstand.de
AGFS
Liebe braucht Abstand
www.liebe-braucht-abstand.de
§1 (2) StVO
„Wer am Verkehr teilnimmt hat sich so zu verhalten, dass kein Anderer geschädigt, gefährdet oder mehr, als nach den Umständen unvermeidbar, behindert oder belästigt wird.“
„Eine gute Beziehung ist eine Frage des richtigen Abstands.“

Postkarten

„Der Deutsche fährt nicht wie andere Menschen. Er fährt, um Recht zu haben“
Kurt Tucholsky
LIEBE BRAUCHT ABSTAND

Liebe braucht Abstand

„Eine gute Beziehung ist eine Frage des richtigen Abstands“
LIEBE BRAUCHT ABSTAND

LIEBE BRAUCHT ABSTAND
www.liebe-braucht-abstand.de
AGFS

Tischzeitung - Guten Appetit!

Bus- und Autowerbung

Website

- Allgemeines zur Kampagne
- Sicherheitskonferenz
- Medien
- Aktuelles

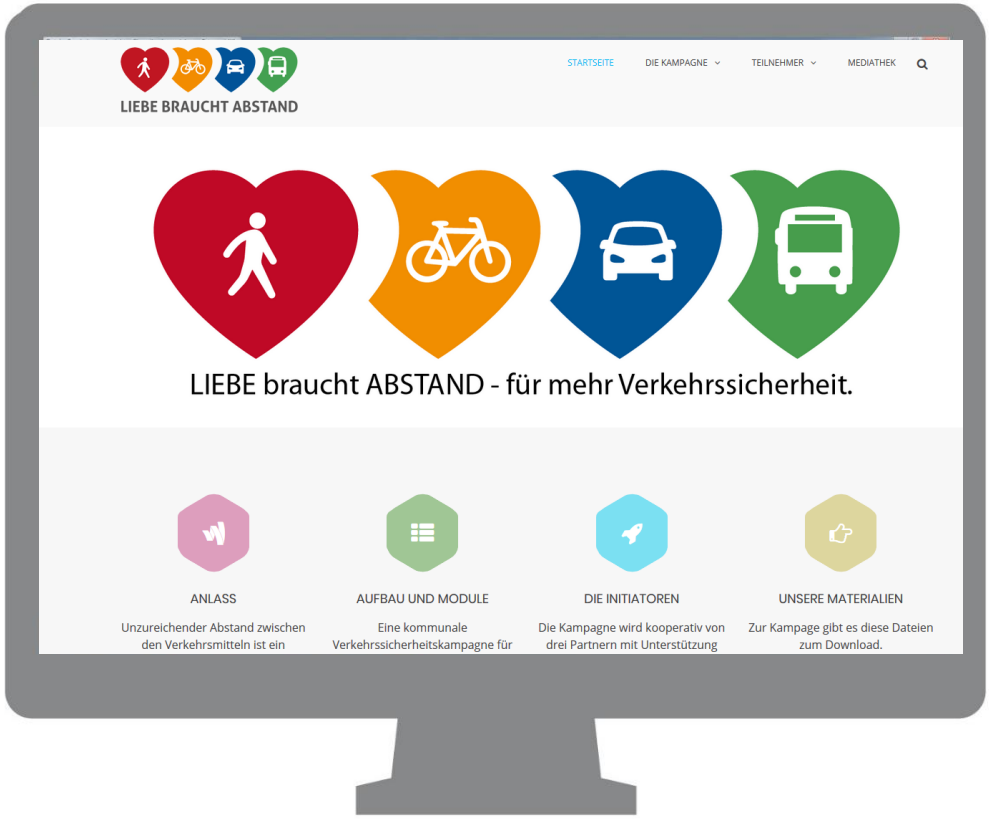

WWW.LIEBE-BRAUCHT-ABSTAND.DE

Giveaways

LIEBE BRAUCHT ABSTAND
LIEBE BRAUCHT ABSTAND
LIEBE BRAUCHT ABSTAND
LIEBE BRAUCHT ABSTAND

Mobiler Aktionsstand – Theke und Glücksrad

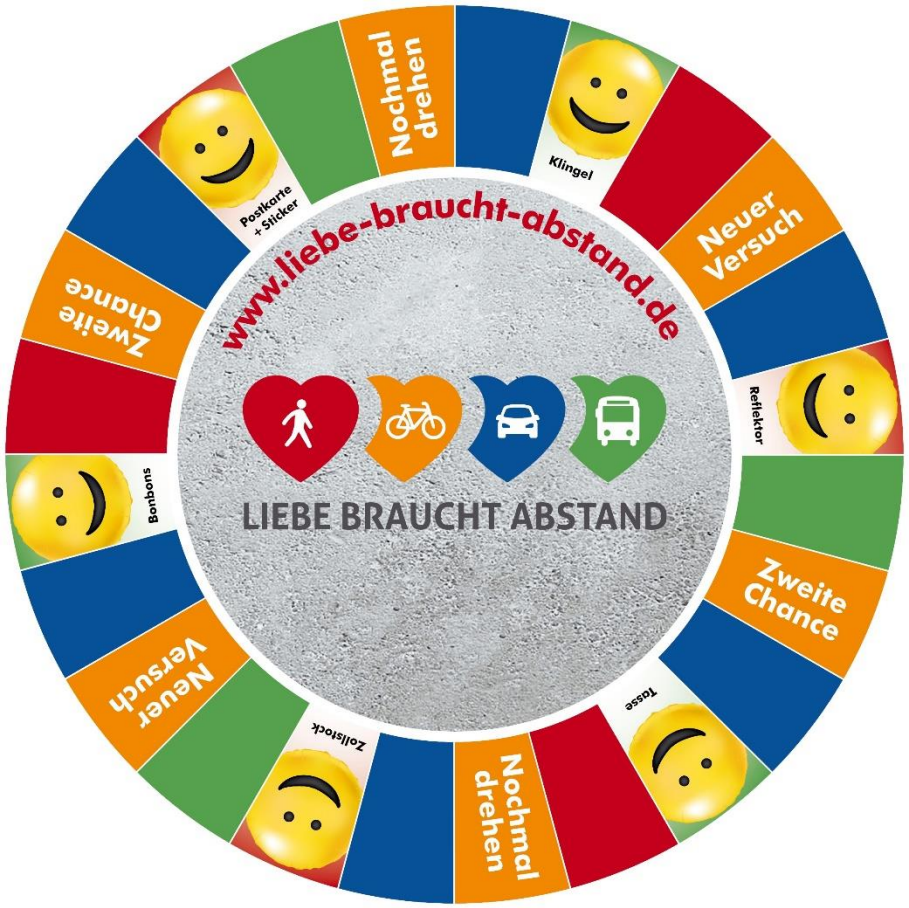

Aktionsformat: Halte Abstand!

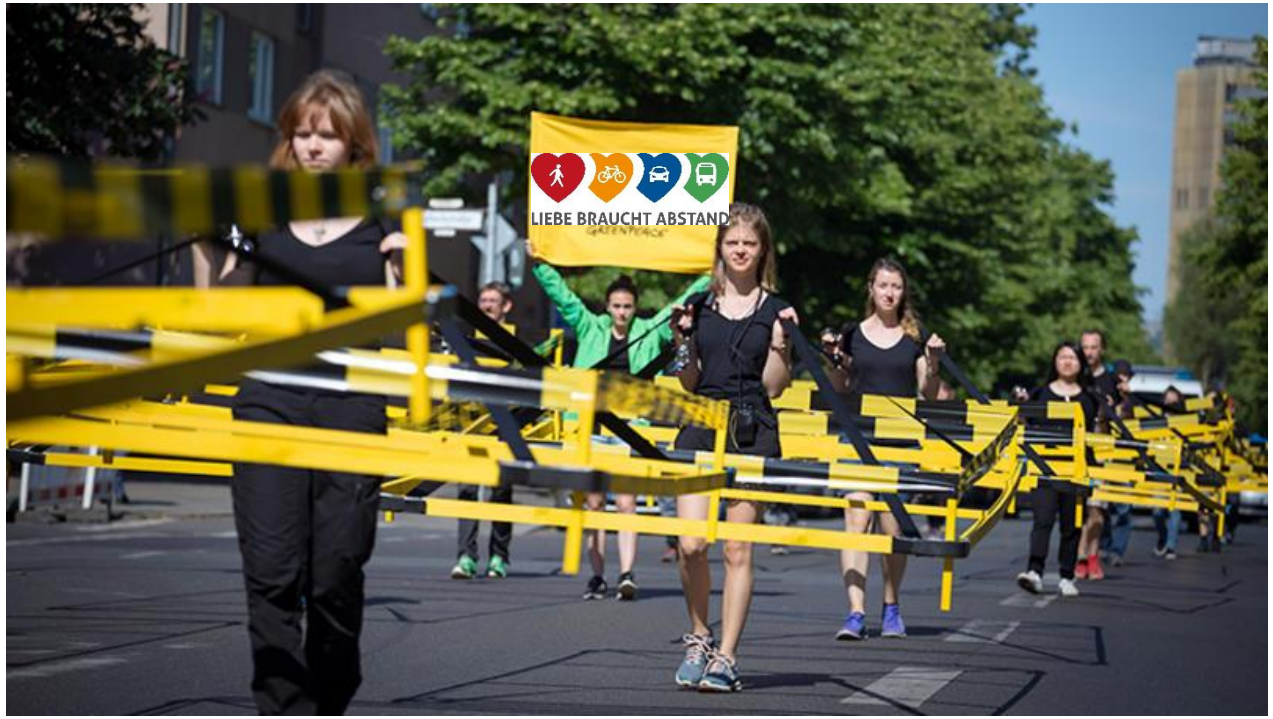

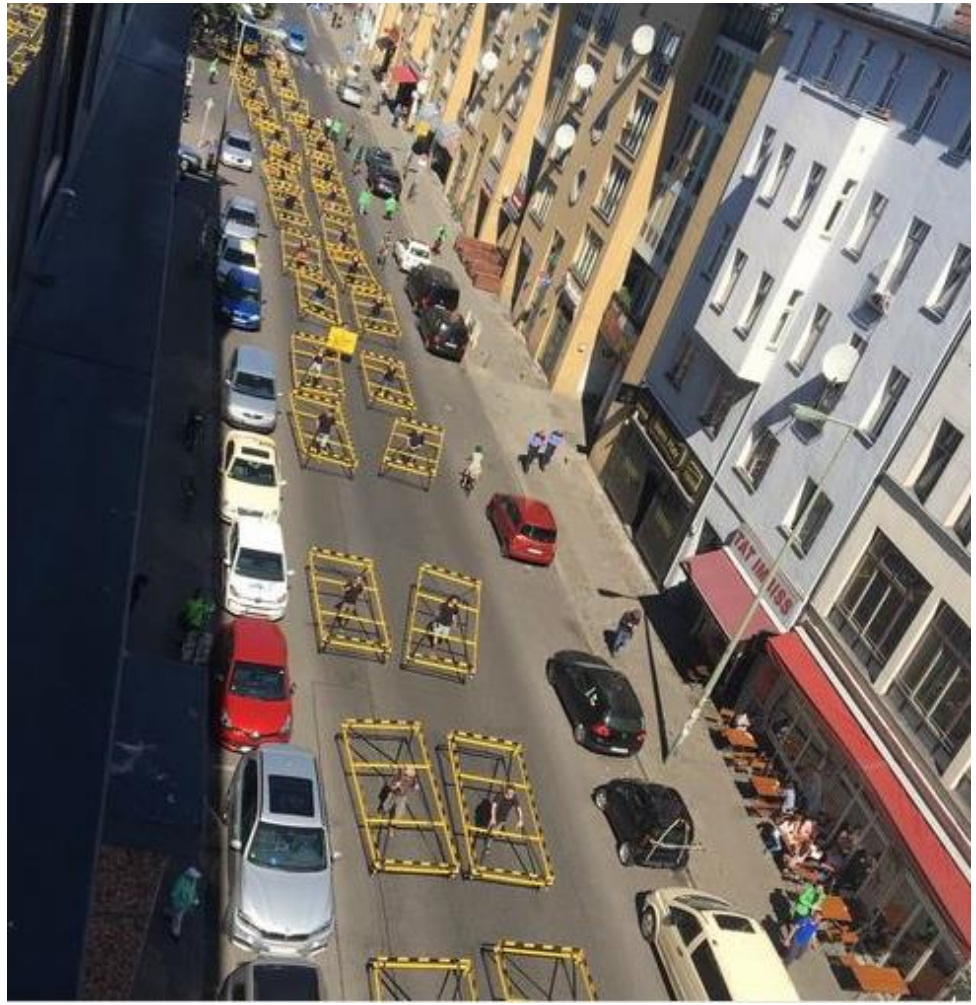

Aktionsformat: Halte Abstand!

Aktionsformat: Plakat Walker!

Liebe braucht Abstand: Der Film

Herzlichen Dank für Ihre Aufmerksamkeit

Die hier gezeigten Informationen finden Sie auch in unserer Digitalen Pressemappe unter

www.liebe-braucht-abstand.de/pressemappe

Ihre Fragen beantworten wir gerne!

Herzlichen Dank!

AGFS

ZUKUNFTSNETZ
MOBILITÄT
NRW

LANDES VERKEHRS WACHT NRW

Ministerium für Verkehr
des Landes Nordrhein-Westfalen